

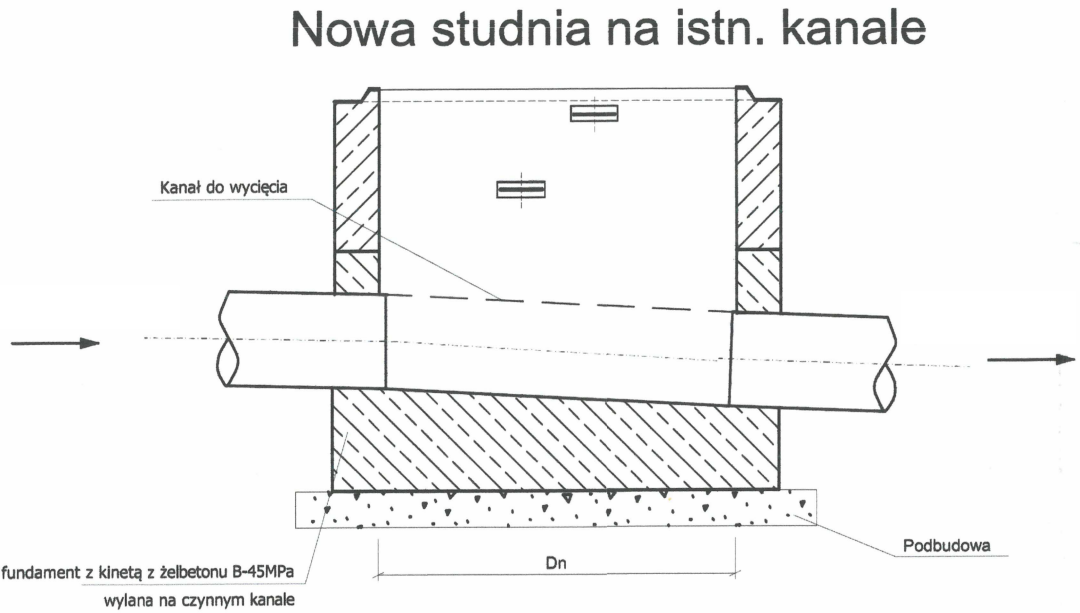

TYPOWA STUDNIA BETONOWA

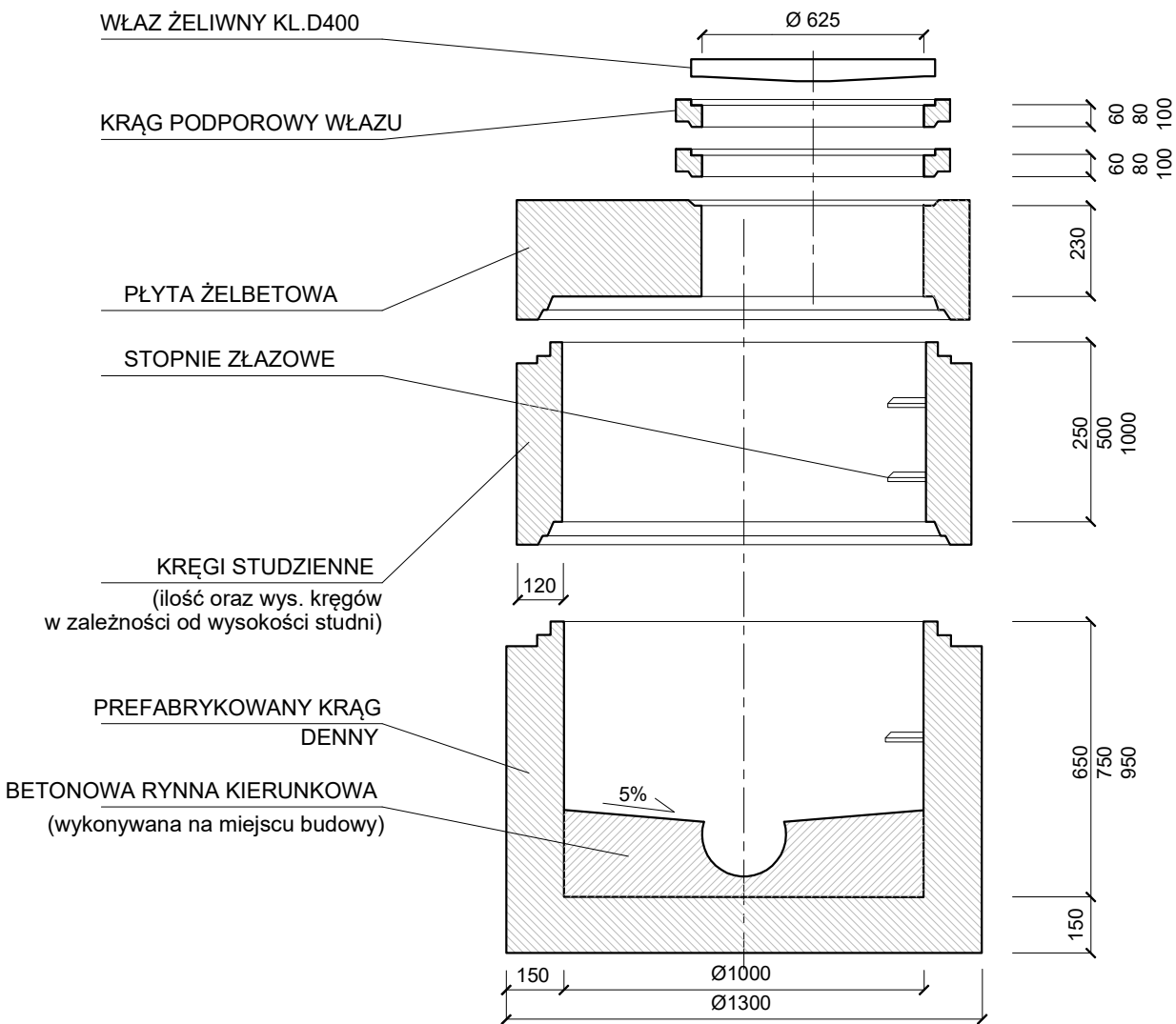

WYTYCZNE STUDNI KANALIZACYJNYCH :

1. Studnia złożona z elementów prefabrykowanych
2. Połączenia uszczelką elastomerową.
3. Jeden dostawca kompletnej studni.
4. Klasa betonu dla studni od C35/45 do C60/75.
5. Nasiąkliwość do 5%
6. Wodoszczelność W 12.
7. Mrozoodporność - klasa ekspozycji do XF4.
8. Odporność na agresję chemiczną - klasa ekspozycji XA1.
Dla cementu HSR klasa ekspozycji XA2 lub XA3.
9. Spadek spocznika w dennicy 5%
10. Rodzaje szczelnych przyłączy kanału w podstawie studni:
 - a) zintegrowana uszczelka
 - b) wyprofilowane "gniazdo" z betonu
 - c) przejście szczelne
11. Stopnie złazowe podwójne - stalowe powlekane.
12. Maksymalne pionowe obciążenie studni do 900 kN.
13. Wykonane zgodnie z wymogami polskiej normy PN-EN 1917 oraz aprobaty technicznej wydanej przez IBDiM
14. Gładkie spoinowanie studni na zewnątrz i wewnątrz.
15. Przed zamówieniem gotowych studni należy sprawdzić niwelację terenu i skorygować wysokości studni.
16. Należy sprawdzić dokładny kąt włączenia odpływów w studni i zamówić odpowiednie rynny kierunkowe.
17. Montaż studni zgodnie z wytycznymi producenta.

				Projektowanie Architektoniczne Krzysztof Petrus ul. Morgowska 4d 41-408 Mysłowice		T: +48 504 639 835 E: kpe@kpe.com.pl	
Nazwa		Rewitalizacja centrum Gogołowej wraz z budową budynku wielofunkcyjnego, parkingów, miejsc postojowych i zagospodarowania terenu				Nr rys. KD-5	
Adres		44-323 Gogołowa, ul. Wiejska 28, dz. nr 505, 577, 798, 799, 800, 801, 802				Skala -	
Tytuł		SZCZEGÓŁ STUDNI BETONOWEJ				Data 01/2021	
		spec.		nr upr.		podpis	
Projektant		mgr inż. Anna Żwirowska-Folga		sanit.		MAP0367/PWOS08	
Sprawdzający		mgr inż. Beata Gowin		sanit.		SLK/1239/PWOS06	
Prawa autorskie zastrzeżone. Przerysowywanie, uzupalnianie, odstępowanie niniejszego rysunku komukolwiek bez pisemnej zgody autora jest zabronione.						Nr strony	